ADMINISTRACIÓN PARA EL CUIDADO Y DESARROLLO INTEGRAL DE LA NIÑEZ

Ave. de la Constitución, Parada 2
PO Box 15091, San Juan, PR 00902-5091
Teléfono: (787) 294-4900 • www.acuden.pr.gov

OFICINAS REGIONALES

AGUADILLA (787) 891-5570	**GUAYAMA** (787) 864-4373
ARECIBO (787) 878-1032	**HUMACAO** (787) 852-6464
BAYAMÓN (787) 269-2222	**MAYAGÜEZ** (787) 833-6092
CAGUAS (787) 743-4068	**PONCE** (787) 848-4520
CAROLINA (787) 762-3070	**SAN JUAN** (787) 724-8585

PROGRAMA CHILD CARE
ÁREA DE CALIDAD Y DESARROLLO DEL NIÑO

SEREMOS GRANDES
FORTALECIENDO AMBIENTES PARA SER GRANDES EN FAMILIA
ACUDEN
ADMINISTRACIÓN PARA EL CUIDADO Y DESARROLLO INTEGRAL DE LA NIÑEZ

ADFAN ACUDEN ADSEF ASUME
DEPARTAMENTO FAMILIA
Estado Libre Asociado de Puerto Rico

Este programa garantiza igualdad de oportunidades.
AUTORIZADO POR LA COMISIÓN ESTATAL DE ELECCIONES: CEE-SA-16-5550

ENFERMEDADES INFECCIOSAS EN EL HOGAR

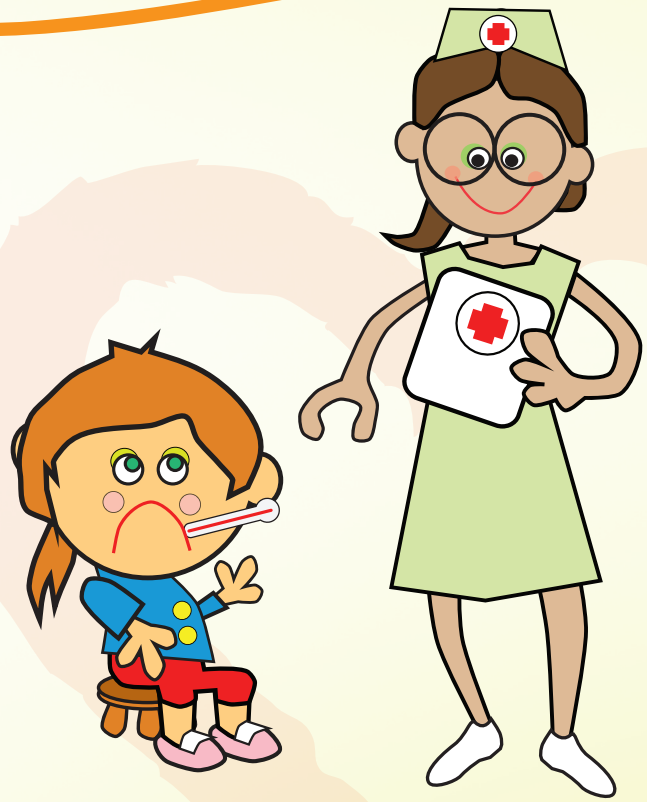

Cuidando y Educando en Movimiento

PROGRAMA CHILD CARE

El cuidar niños en un hogar es una opción de servicio disponible a padres, madres o tutores, beneficiarios del **Programa *Child Care***.

Un cuidador responsable se mantiene informado y persigue sostener en su hogar de cuidado altos estándares de higiene, seguridad y servicio.

Las prácticas de buena higiene están altamente relacionadas con el rol de brindar protección y de evitar la propagación de enfermedades infecciosas en el lugar de servicio.

Siendo menores de edad la clientela que servimos, no son aceptables las excusas; acciones correctas y de vigilancia son requeridas.

Los niños(as) bajo cuidado se exponen a enfermedades que pudieran propagarse con facilidad. Buenas prácticas de higiene hacen la diferencia, como el lavado de manos el cual es pieza clave para un buen servicio.

Un mal manejo de actividades rutinarias como toser, limpiar la nariz, limpiar heridas, limpiar lágrimas, limpiar heces fecales puede dar paso a enfermedades.

ALGUNAS DE LAS ENFERMEDADES INFECCIOSAS:

- Sarampión
- Tuberculosis
- Tosferina
- Tétano
- Paperas
- Varicela
- Difteria
- Hepatitis
- Impétigo
- Influenza

¡No se arriesgue con ellas!

Manténgase informado y vacúnese comunicándose con el Programa de Vacunación del Departamento de Salud.

¡Conozca los itinerarios!

Tener acceso a información correcta y estar protegidos como individuos es responsabilidad de padres, madres y cuidadores. Adultos y niños(as) deben estar vacunados según establece el Departamento de Salud. Esta acción brinda protección a la salud de todos.

- Las enfermedades infecciosas principalmente propagan gérmenes de tres maneras:

POR CONTACTO

POR GOTAS PEQUEÑAS A TRAVÉS DEL AIRE

- Si no se es cuidadoso el contacto directo o indirecto con el agente contaminante puede ser fácil.
- El contacto directo abunda en el servicio de cuidado de niños en el hogar, ya sea cuerpo a cuerpo con el menor o con objetos intermedios como lo son: juguetes compartidos, superficies, perillas de puertas y manos sucias.
- Las manos contaminadas son el medio más común de transmisión de enfermedades infecciosas, por esto el lavado correcto y frecuente de manos es algo imprescindible en todo escenario donde se brinde cuidado a un niño(a).